# INSTITUTO NACIONAL DEL DEL CÁNCER ROSA EMILIA PÉREZ DE TAVARES (INCART)

Organigrama Estructural

Resolución núm. 36/2026, de fecha 21 de abril 2026, refrendada por el MAP

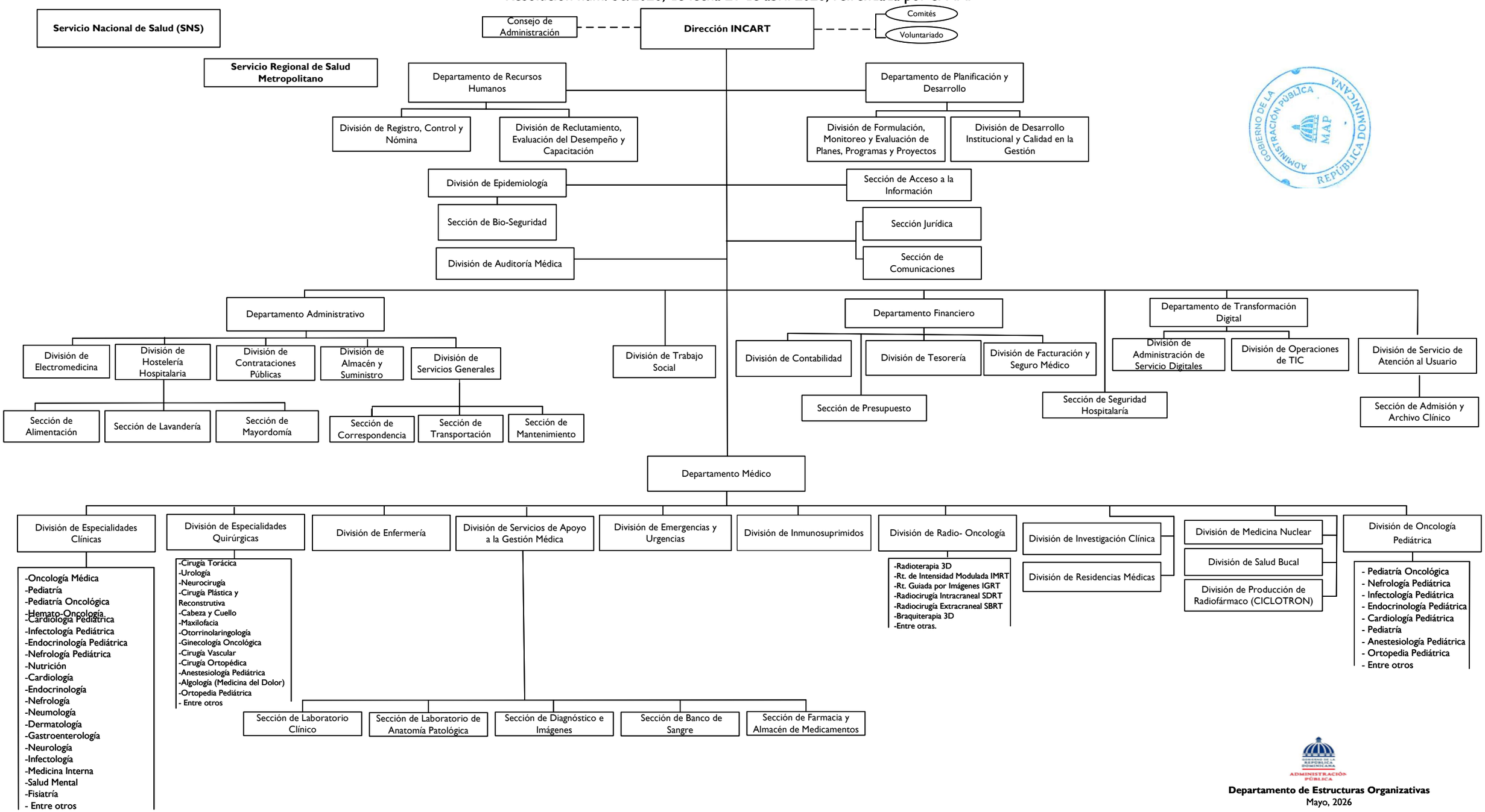


**Departamento de Estructuras Organizativas**

Mayo, 2026